

	PULSANTE MANUALE ALLARME INCENDIO
	PANNELLO ALLARME INCENDIO
	RILEVATORE OTTICO DI FUMO AMBIENTE
	ELETTROMAGNETE PER PORTE
	MODULO 3 INGRESSI
	MODULO DI COMANDO
	CENTRALE DI RILEVAZIONE INCENDI
	RILEVATORE TERMICO AMBIENTE
	RILEVATORE GAS

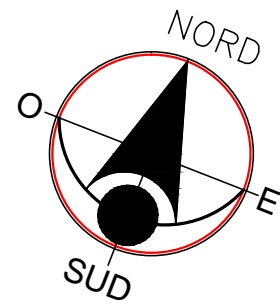

Comune di Terni  
Provincia di Terni

Lavori di adeguamento alle norme  
antincendio del centro di assistenza  
geriatrica residenziale "Le Grazie"

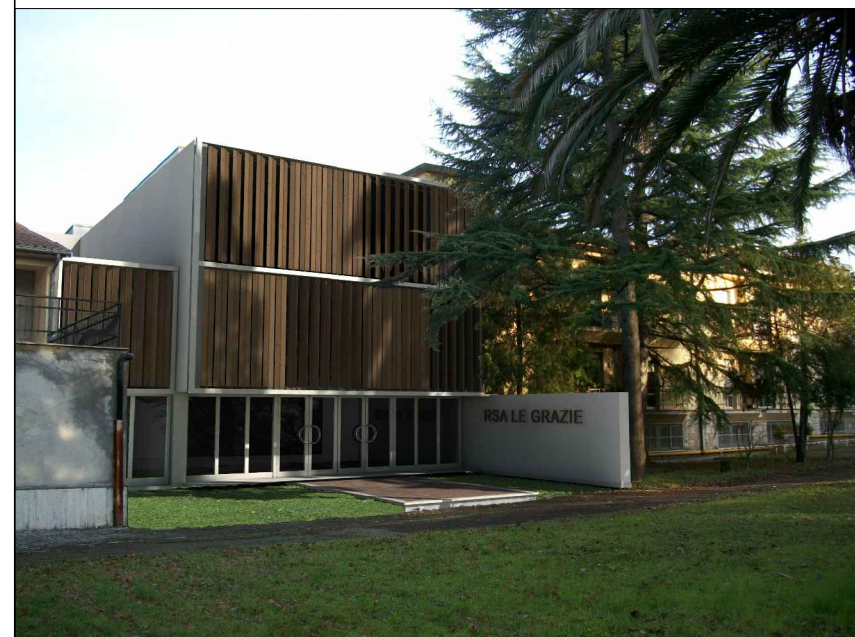

Tav.

IR02



Titolo: PROGETTO ESECUTIVO

PROGETTO:  
IMPIANTO RILEVAZIONE INCENDI  
Pianta piano terra

Consulenti: Meis consulting progettazione S.r.l.	Committente: USL Umbria 2	
Disegnato da: I	Tolleranza: +/- 5 cm	Licenza software: AUTOCAD/REVIT/ARCON/3D/MS/MS/2017
Controllato da: I	Scala: 1:100	Centro di Profilo: [ 3   3   7 ]
Approvato da: I	Inizio II	Finito II
File:		
Modificato da: I	Descrizione modifica:	
Modificato da: I	Descrizione modifica:	
Approvato da: I		

Studio tecnico Ing. Sergio Lancia  
Via G. Da Vitellone n. 8 05100 Terni  
Tel. 0744/288242 Fax 0744/288242  
E-mail: lancia.sergio@gmail.com